CovAbScreen™
SARS-CoV-2 Ab Test

Oraler Flüssigtest für COVID-19-Antikörper

Kurzanleitung

(Lesen Sie die vollständige Gebrauchsanweisung)

1 10 Minuten vor dem Testen nicht essen oder trinken. Öffnen Sie das Kit und identifizieren Sie die Komponenten.

Jeder CovAbScreen™ Einmal Test-Kit enthält:

A. Eine (1) Transferpipette
B. Ein (1) verschlossenes Röhrchen mit Probenlösung
C. Ein (1) verpackter Mundtupfer
D. Eine (1) Folienverpackung mit einer Testpatrone und einem Aufbewahrungsbeutel

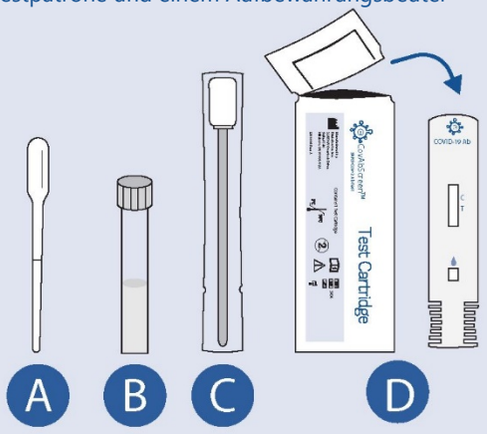

Benötigte, aber nicht mitgelieferte Materialien: Timer

2 Öffnen Sie das Röhrchen für die Probenentnahme und stellen Sie es auf eine ebene Ablagefläche.

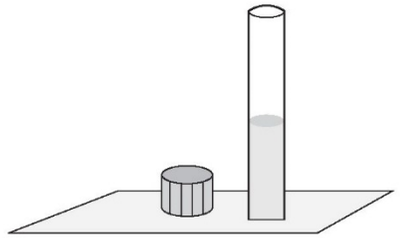

3 Entfernen Sie den Mundtupfer aus seiner Verpackung.

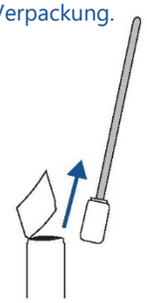

4 Legen Sie das Stoffende des Tupfers an den oberen Zahnfleischrand. Wischen Sie den Tupfer langsam über den Zahnfleischrand von rechts nach links bis zum hinteren Teil des Mundes und dann von links nach rechts wiederholen. Drehen Sie den Tupfer um und wiederholen Sie den Vorgang am unteren Zahnfleisch. Nicht bürsten.

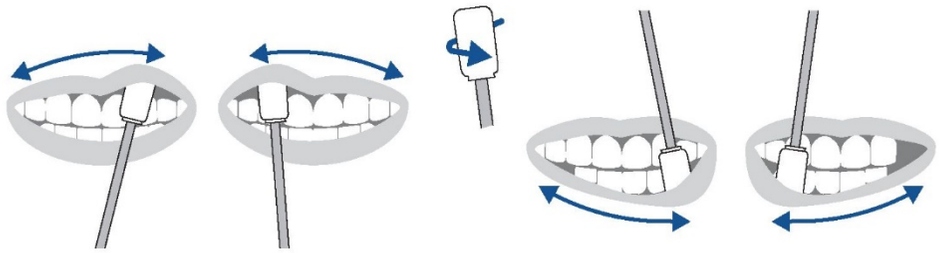

5 Vorsichtig, ohne zu verspritzen, Führen Sie den Tupfer in die Flüssigkeit ein in die Röhre und leicht drücken den Tupfer auf und ab 6-8 mal loslassen und mischen orale uid.

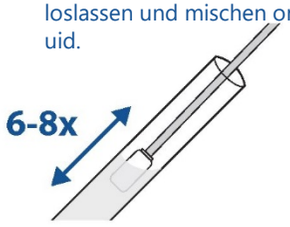

6 Drücken Sie so viel Flüssigkeit aus dem Tupfer wie möglich durch Drücken auf jede Seite des Tupfers gegen die Innenseite der Röhre. Entfernen und entsorgen Sie den Tupfer.

7 Entfernen Sie die Testpatrone aus ihrer Verpackung und legen Sie sie auf eine ebene Fläche Entsorgung des Aufbewahrungsbeutels.

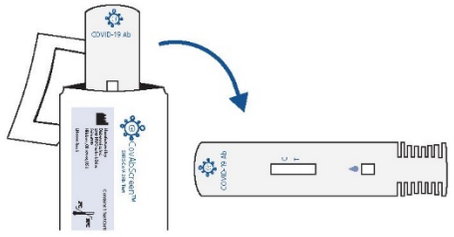

8 Verwenden Sie die Transferpipette um die flüssige Probe aufzunehmen. Drücken Sie den Balg vollständig und lassen Sie los, um die Pipette zu füllen.

9 Drücken Sie langsam auf den Balg der Pipette zum Übertragen von 5 Tropfen der Flüssigkeit zur Probe Eingang an der Patrone.

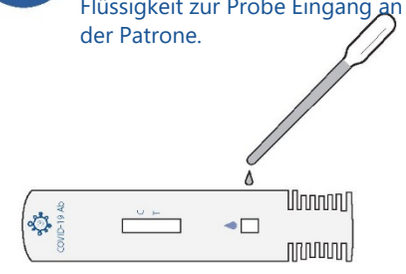

10 Starten Sie einen Timer für 15 Minuten und lassen Sie den Test laufen. Das Lesefenster zeigt während des Testlaufs eine rote Farbe an.

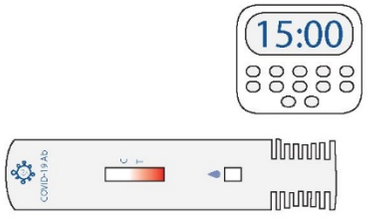

11 Bewerten Sie nach 15 Minuten die Zeilen im Lesefenster auf der Testpatrone. Nicht nach 20 Minuten ablesen.

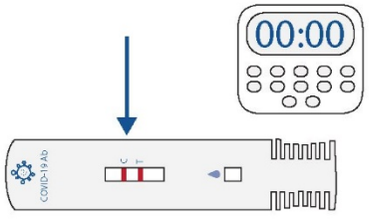

12 Auswertung der Testergebnisse

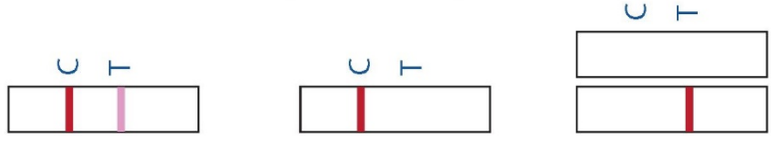

Wenn es zwei Zeilen gibt, sowohl C als auch T (auch schwache Linien), der Test ist positiv für Antikörper gegen COVID-19

Wenn es nur eine C-Linie gibt, Der Test ist negativ für Antikörper gegen COVID-19

Wenn es keine C-Linie gibt, ist der Test ungültig und der Test sollte sein mit einem neuen Kit wiederholt.

Entsorgen Sie das Kit und die Materialien im normalen Müll.

Manufactured by:
Diabetomics, Inc.
2345 NE Overlook Drive
Suite #140
Hillsboro, OR 97006
LN-6139, Rev. B

EC REP
RD-Ratio Diagnostics GmbH
Westerbachstraße 47
60489 Frankfurt / Main
Germany

Zur Verwendung in der *In vitro* Diagnostik.

Besuchen Sie die Homepage www.CovAbScreen.com für eine vollständige Gebrauchsanweisung und ein Verfahrensvideo

Diabetomics, Inc. 2020 Alle Rechte vorbehalten